

MASTER[®]
SOLUTION

sprint to success.

MasterSolution Reflect

MasterSolution Reflect

Kurzvorstellung der MasterSolution AG

Die MasterSolution AG wurde 1999 als Distributionsunternehmen für die Vermarktung von Ausbildungs-Software gegründet. Heute positioniert sich das Unternehmen unter den Marktführenden im Bereich PC-gestützte Ausbildungslösungen. MasterSolution konzentriert sich auf die Entwicklung und den Vertrieb softwarebasierter Ausbildungslösungen für Business-, IT-, Schul- und Trainingsumgebungen. Zielsetzung hierbei ist, in Bezug auf Sicherheit, Kommunikation und Komfort höchste Qualität bei geringstem Zeit- und Kostenaufwand zu erreichen. Die Produktpalette richtet sich an Bildungseinrichtungen, kleine- und mittelständische Unternehmen, Konzerne, öffentliche und private Schulen sowie Universitäten und Fachhochschulen.

MasterSolution Reflect

Was ist MasterSolution Reflect?

MasterSolution Reflect ist eine IT-Asset Management Lösung, die die zentrale Verwaltung sowie den bedarfsgerechten Einsatz aller vorhandenen IT-Ressourcen ermöglicht.

MasterSolution Reflect vereint die vollständige Inventarisierung von Hard- und Software mit einem effizienten Lizenz-Management. Umfangreiche Funktionen unterstützen die Optimierung von IT-Prozessen und leisten einen maßgeblichen Beitrag zur Kostensenkung. Ein umfassendes Berichts- und Analysetool ermöglicht Unternehmen, Projektleitern und IT-Administratoren eine individuelle und detaillierte Berichterstattung.

Was ermöglicht MasterSolution Reflect?

- Kosteneffiziente und zeitsparende Verwaltung aller IT-Ressourcen
- Schnelle und einfache Inventarisierung der vorhandenen Hardware und Software
- Überprüfung der genutzten Softwarelizenzen
- Einhaltung von Lizenzrechtsbestimmungen
- Vereinfachung und Verbesserung des Beschaffungsprozesses
- Senkung der Energiekosten
- Verwaltung von Leasing- und Wartungsvertragsdaten
- Vorausschauende Budgetplanung
- Aktuelle Berichterstattung durch individuelle Abfragen und Berichte
- Standortunabhängiger Zugriff auf sämtliches Inventar und alle vorhandenen Applikationen

MasterSolution Reflect

Die Vorteile

- Einfache und schnelle Bedienung durch eine übersichtlich strukturierte Benutzeroberfläche
- Informationen und Daten per Mausklick abrufbar für einzelne Clients, Abteilungen, das ganze Unternehmen, Active-Directory Container oder dynamische Gruppen
- Permanent aktualisierte Informationen zu Soft- und Hardware-Inventar, Energieverbrauch und sämtlichen Änderungen am System
- Stets aktuelle Berichterstattung durch druckoptimierte Berichte, die auch exportiert und archiviert werden können
- Einhaltung der Lizenzrechtsbestimmungen
- Aktiver Beitrag zu Green IT

MasterSolution Reflect

Die Highlights

- Benutzerverwaltung
- Hardware-Inventarisierung
- Software-Inventarisierung
- Alarmfunktion
- History-Fenster
- Energiemonitor
- Berichts- und Analysetools
- Reflect Gateway
- Active-Directory Integration

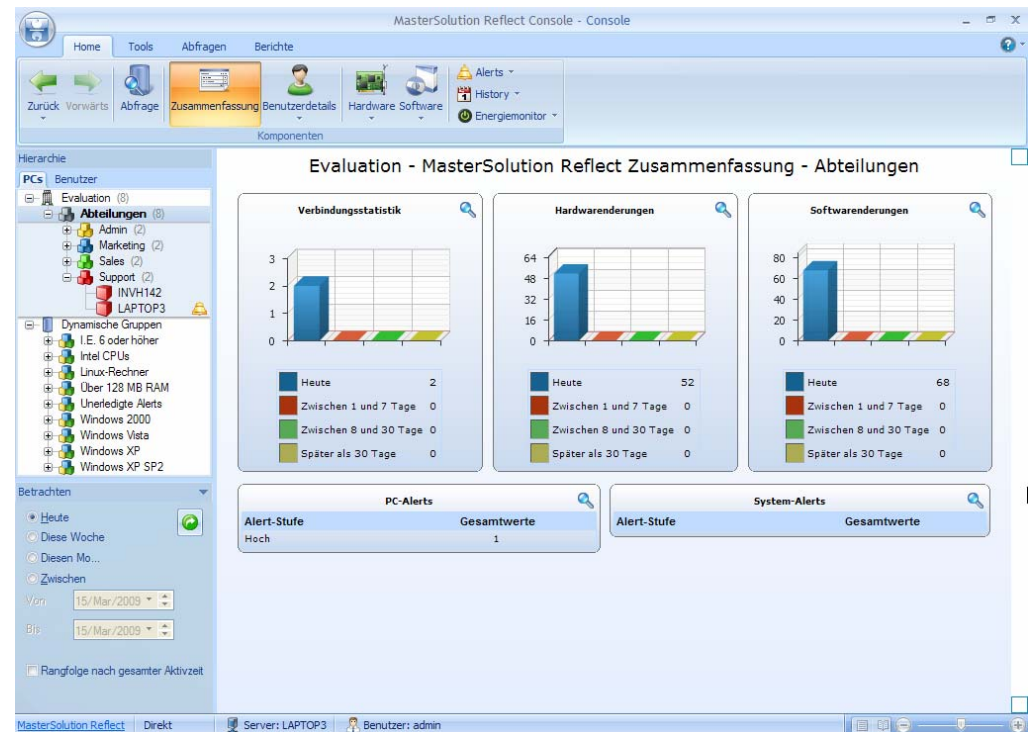

Die Highlights

Benutzerverwaltung

- Hierarchische Strukturansicht nach PC-Namen oder Benutzer
- Unternehmensstruktur wird entsprechend abgebildet
- Anzeige umfassender Benutzer- und Inventarinformationen

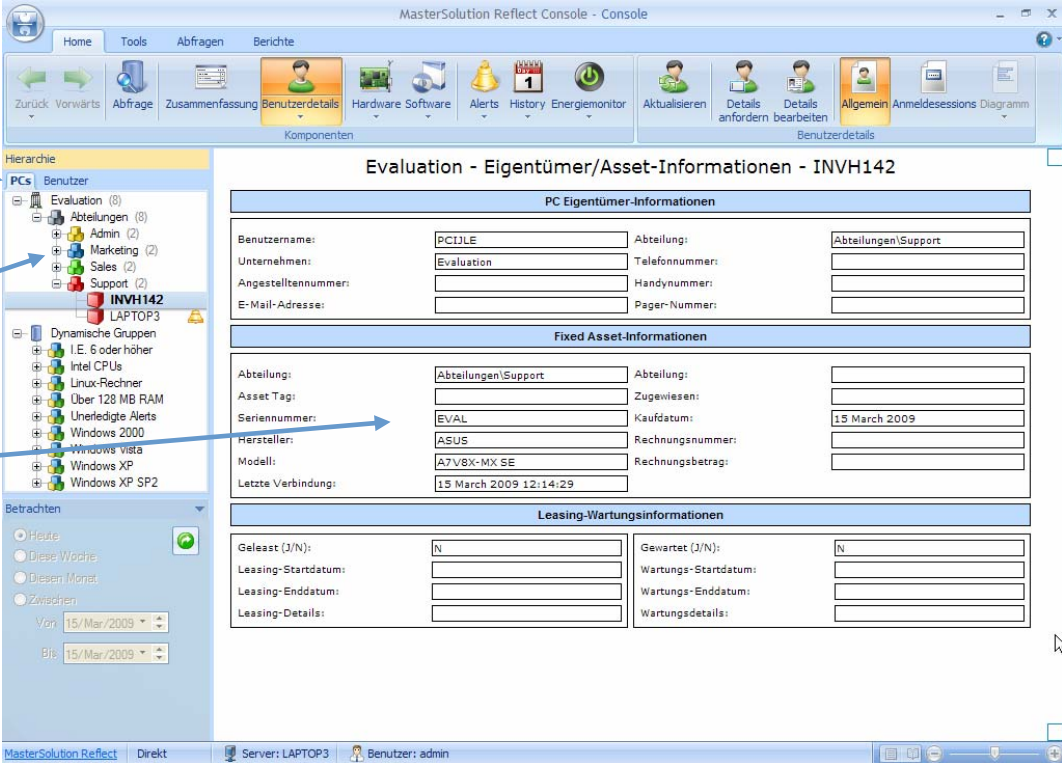

PC Eigentümer-Informationen			
Benutzername:	PCIJLE	Abteilung:	Abteilungen\Support
Unternehmen:	Evaluation	Telefonnummer:	
Angstelltenummer:		Handynummer:	
E-Mail-Adresse:		Pager-Nummer:	

Fixed Asset-Informationen			
Abteilung:	Abteilungen\Support	Abteilung:	
Asset Tag:		Zugewiesen:	
Seriennummer:	Eval	Kaufdatum:	15 March 2009
Hersteller:	ASUS	Rechnungsnummer:	
Modell:	A7V8X-MX SE	Rechnungsbetrag:	
Letzte Verbindung:	15 March 2009 12:14:29		

Leasing-Wartungsinformationen			
Geleast (J/N):	N	Gewartet (J/N):	N
Leasing-Startdatum:		Wartungs-Startdatum:	
Leasing-Enddatum:		Wartungs-Enddatum:	
Leasing-Details:		Wartungsdetails:	

Die Highlights

Benutzerverwaltung

- Verwaltung von Leasing- und Wartungsverträgen
- Das Dialogfeld zur Abfrage der Benutzerdaten kann individuell erweitert und angepasst werden
- Benutzerdetails können jederzeit durch den Client oder den Konsolenbediener geändert werden

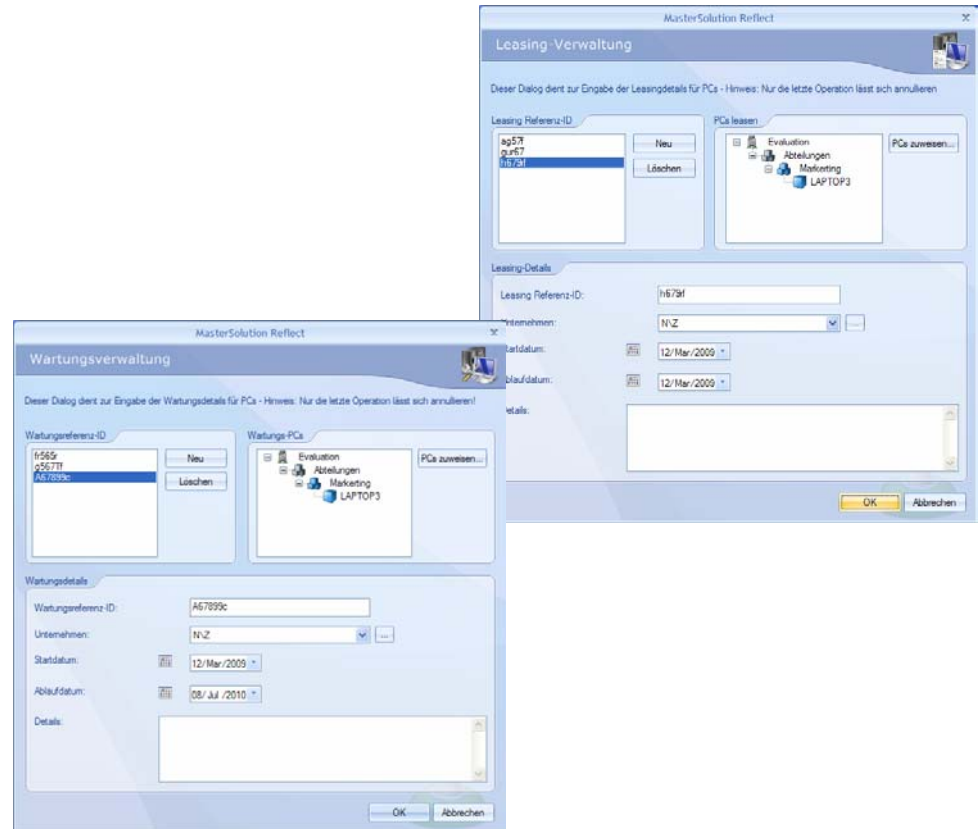

Die Highlights

Hardware-Inventarisierung

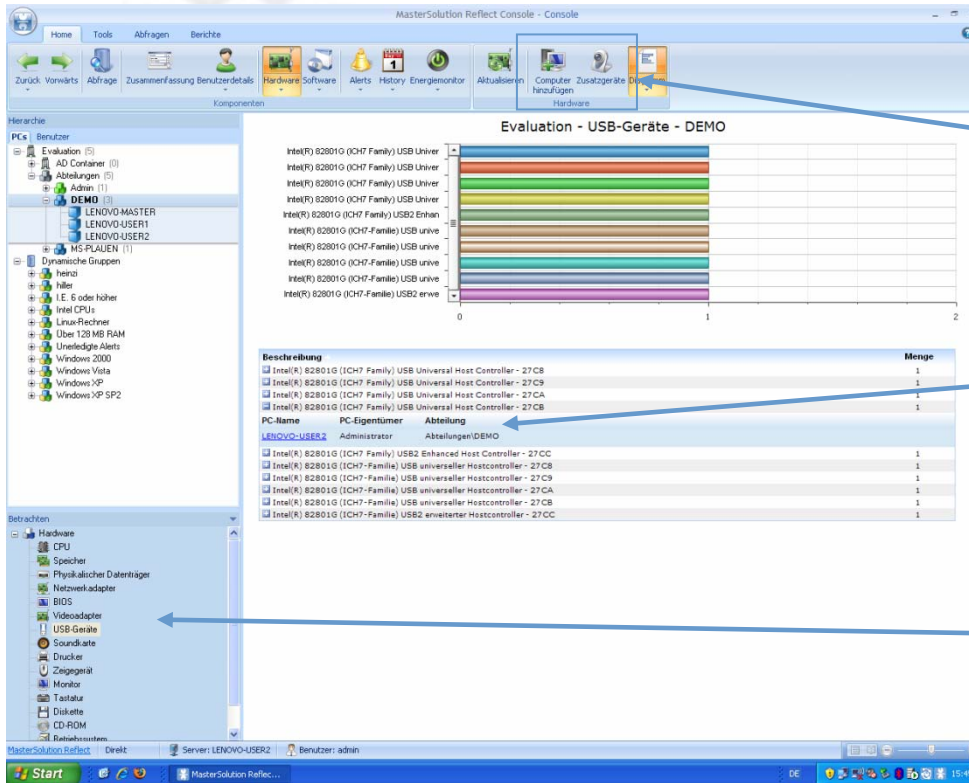

Beschreibung	Menge	
Intel(R) 82801G (ICH7 Family) USB Universal Host Controller - 27 CB	1	
Intel(R) 82801G (ICH7 Family) USB Universal Host Controller - 27 C9	1	
Intel(R) 82801G (ICH7 Family) USB Universal Host Controller - 27 CA	1	
Intel(R) 82801G (ICH7 Family) USB Universal Host Controller - 27 CB	1	
PC-Name	PC-Eigentümer	Abteilung
LENOVO-USER2	Administrator	Abteilungen/DEMO
Intel(R) 82801G (ICH7 Family) USB2 Enhanced Host Controller - 27 CC		1
Intel(R) 82801G (ICH7-Familie) USB universeller Hostcontroller - 27 C8		1
Intel(R) 82801G (ICH7-Familie) USB universeller Hostcontroller - 27 C9		1
Intel(R) 82801G (ICH7-Familie) USB universeller Hostcontroller - 27 CA		1
Intel(R) 82801G (ICH7-Familie) USB universeller Hostcontroller - 27 CB		1
Intel(R) 82801G (ICH7-Familie) USB2 anwärtender Hostcontroller - 27 CC		1

- Problemloses Hinzufügen von allein- / entfernt stehenden PCs
- Einbinden und Protokollieren der Details von Zusatzgeräten
- Schnell abrufbare, detaillierte Informationen zu den Benutzern bei der jeweiligen Komponente
- Einfache und schnelle Auswahl der jeweiligen Hardware-Komponenten

Die Highlights

Software-Inventarisierung

- Zusammenfassung aller auf dem Ziel-PC erfassten Programme und Anwendungen
- Schnell abrufbare, detaillierte Informationen
- Bequeme Überwachung der Lizenznutzung
- Verwaltung der vollständigen Lizenzinformationen für jedes installierte Programm

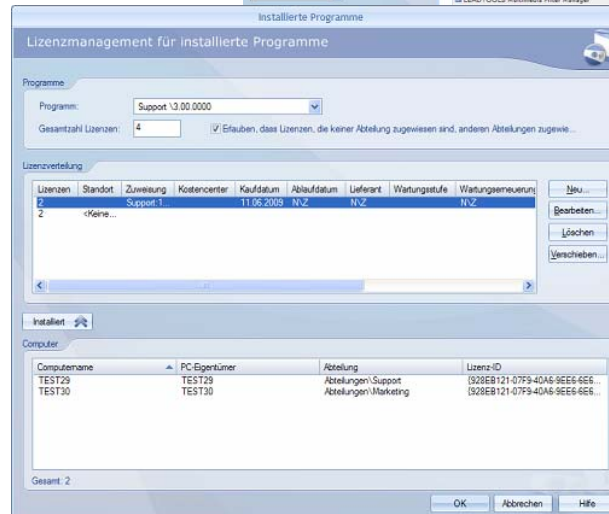
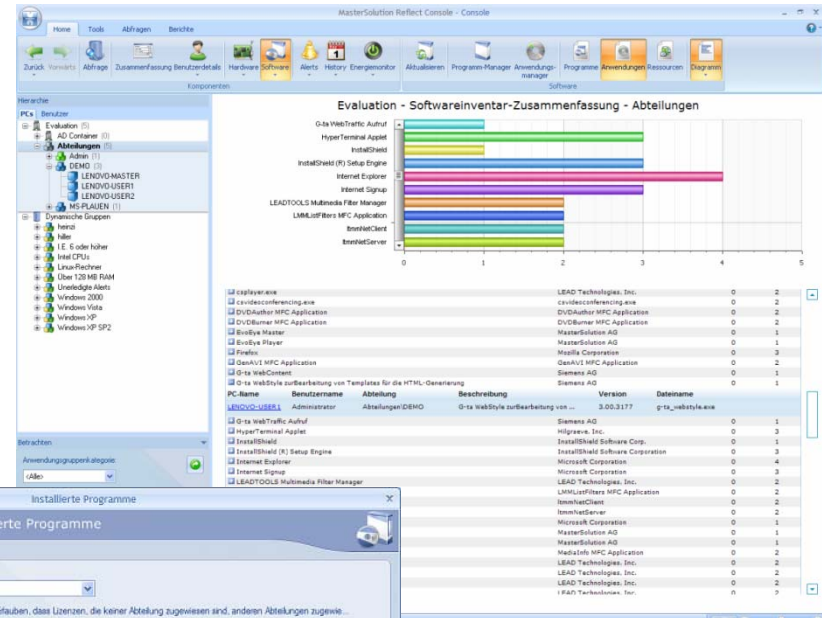

Lizenzen	Standort	Zuweisung	Kostencenter	Kaufdatum	Ablaufdatum	Lieferant	Wartungsstufe	Wartungsneuierung
2		<Keine...	Support.1	11.05.2009	N-Z	N-Z	N-Z	N-Z

Below the table, there is a 'Computer' section with a table listing installed programs and their license IDs:

Computername	PC-Eigentümer	Abteilung	Lizenz-ID
TEST29	TEST29	Abteilungen\Support	{928E8121-07F9-40A6-9EE6-8E6...}
TEST30	TEST30	Abteilungen\Marketing	{928E8121-07F9-40A6-9EE6-8E6...}

The dialog box also includes buttons for 'OK', 'Abbrechen', and 'Hilfe'.

Die Highlights

Alarmfunktion

- Überwachung aller gesammelten Informationen
- Alarmierung des Administrators zum Beispiel über:
 - Neu angeschlossene Systeme
 - Veränderung der Hardware
 - Installation oder Entfernung von Anwendungen
 - Lizenzüberschreitungen für Applikationen
 - Änderungen von Benutzerrechten oder Konfigurationseinstellungen
 - Festplattenspeicherplatz
 - CPU- oder Netzwerkauslastung
 - Laufende Prozesse
 - Deaktivierung des Virenschutzes
 - USB - Aktivierungen
 - Veränderungen am Drive-Mapping
 - CD/DVD - Nutzung

Die Highlights

Alarmfunktion

- Benachrichtigung in Echtzeit über alle Änderungen an jedem PC per E-Mail oder Konsolennachricht
- Erstellung neuer oder individuelle Anpassung vorhandener Alerts
- Detaillierte Beschreibung jedes Alert-Objektes
- Auflistung aller unerledigten Alerts
- Kennzeichnung unterschiedlicher Dringlichkeitsstufen durch verschiedene Symbole

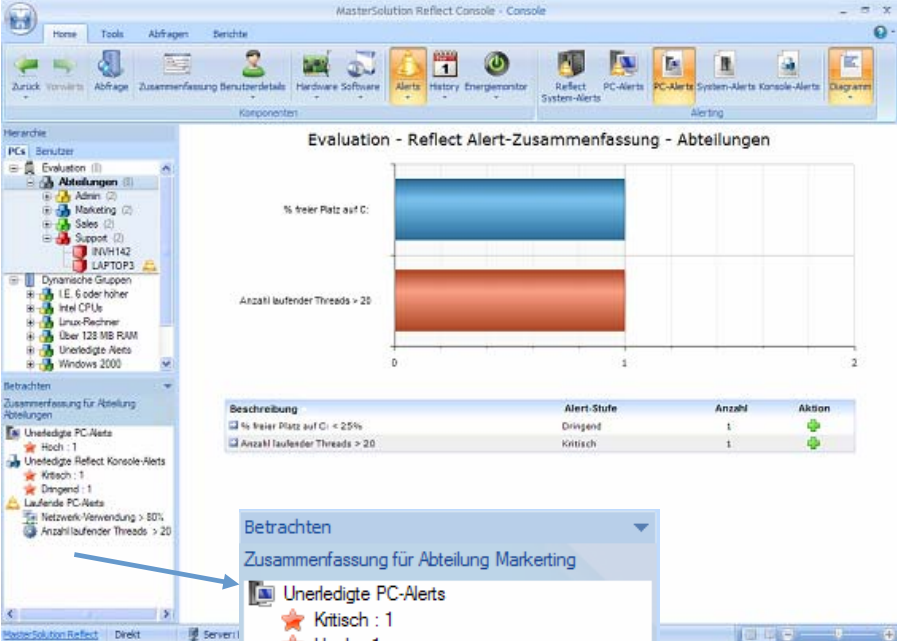

Beschreibung	Alert-Stufe	Anzahl	Aktion
<input type="checkbox"/> % freier Platz auf C: < 25%	Dringend	1	
<input type="checkbox"/> Anzahl laufender Threads > 20	Kritisch	1	

Betrachten
Zusammenfassung für Abteilung Marketing

- Unerledigte PC-Alerts
 - Kritisch : 1
 - Hoch : 1
- Unerledigte Reflect Konsole-Alerts
 - Informationen : 2
- Laufende PC-Alerts
 - has print queue Druckename > 20 jobs
 - Anzahl laufender Threads > 20
 - Anzahl laufender Prozesse > 20
 - Privilegierte Prozessorzeitverwendung > 80%

Die Highlights

History-Fenster

- Nachverfolgung von Änderungen an Hardware, Software und Benutzerdetails
- Betrachten der Alarmfunktion-History
- Abgleich aktuell gesammelter Details mit vorhandenen Informationen und Aufzeichnung der Unterschiede in der History

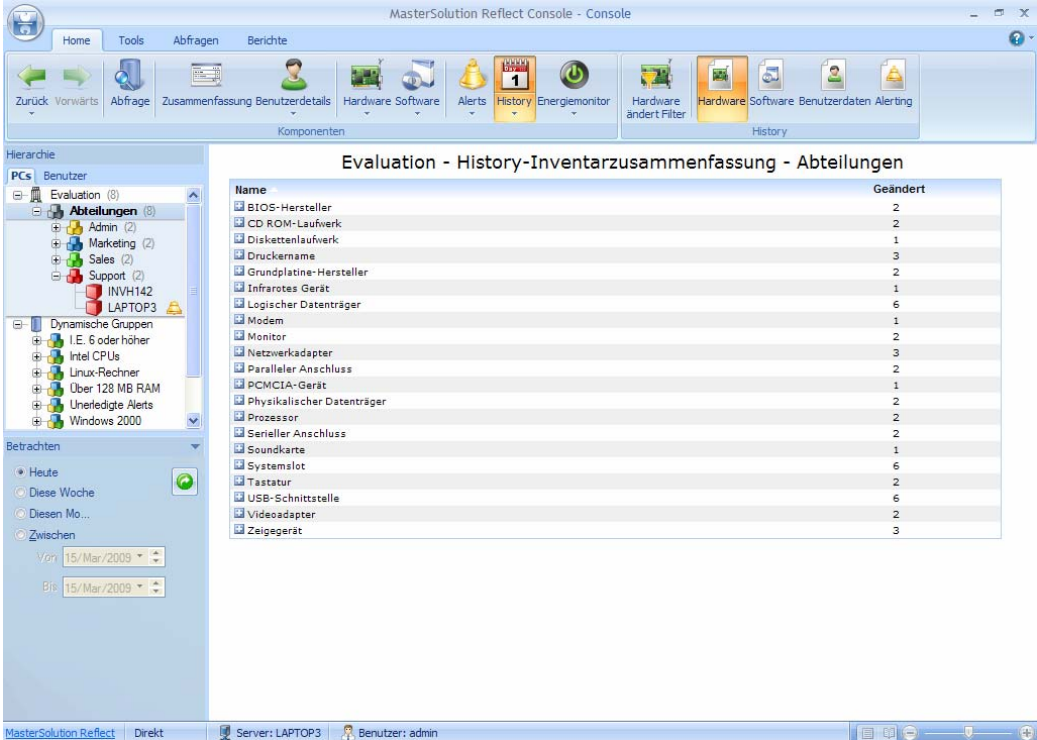

Name	Geändert
BIOS-Hersteller	2
CD-ROM-Laufwerk	2
Diskettenlaufwerk	1
Druckername	3
Grundplatte-Hersteller	2
Infrarotes Gerät	1
Logischer Datenträger	6
Modem	1
Monitor	2
Netzwerkadapter	3
Paralleler Anschluss	2
PCMCIA-Gerät	1
Physikalischer Datenträger	2
Prozessor	2
Serieller Anschluss	2
Soundkarte	1
Systemslot	6
Tastatur	2
USB-Schnittstelle	6
Videoadapter	2
Zeigegerät	3

The status bar at the bottom indicates "MasterSolution Reflect Direkt", "Server: LAPTOP3", and "Benutzer: admin".

Die Highlights

Energiemonitor

- Überwachung des Energieverbrauchs
- Ermittlung des durchschnittlichen Stromverbrauchs je Gerät
- Anzeige der gesamten Einschaltzeit, Energienutzung und -kosten sowie CO2-Emissionen
- Eigenschaften können individuell angepasst werden

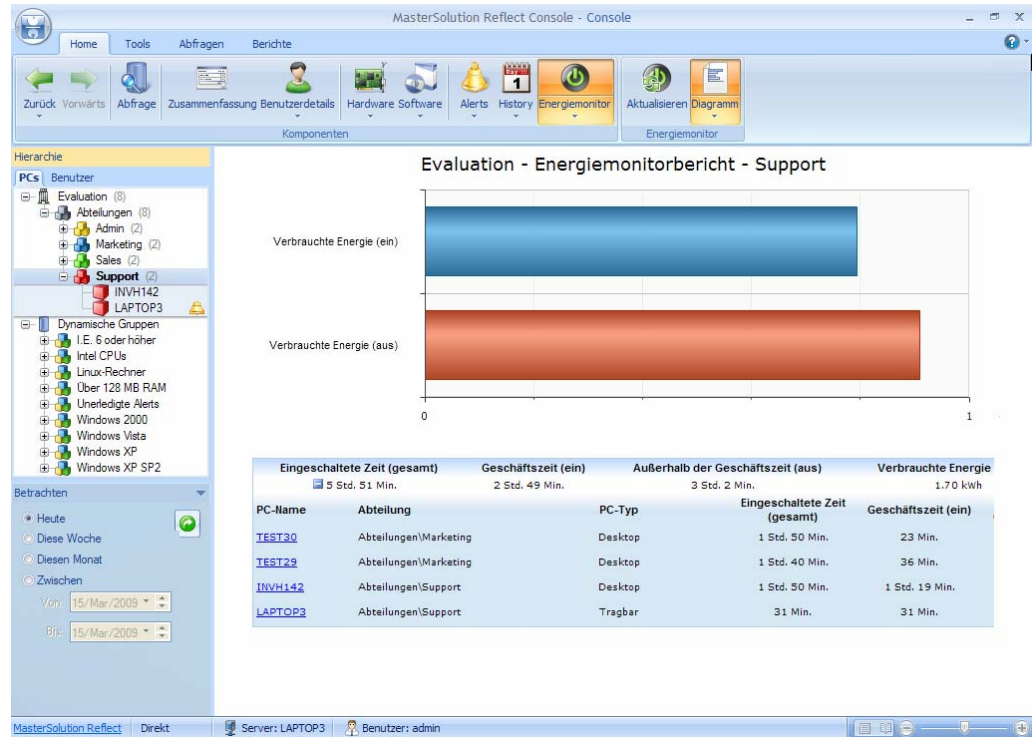

Die Highlights

Berichts- und Analysetools

- Detaillierte Berichte zu sämtlichen gesammelten Informationen
- Integrierte „Crystal Report Engine“ liefert eine Reihe vorgefertigter Management-Reports
- Berichte können als PDF, DOC, XLS, XML, HTML, CSV und RTF Dokument exportiert oder archiviert werden

System	Logisches Laufwerk	Kapazität	Dateisystem	Freier Speicher	% freier Platz
LAPTOP3	C:	19,63 Gb	NTFS	9,77 Gb	49,77
	D:	17,63 Gb	NTFS	16,11 Gb	91,38
TEST30	D:	1,95 Gb	FAT	0,06 Gb	3,08

Die Highlights

Berichts- und Analysetools

- Abfragen können an die speziellen Bedürfnisse des Unternehmens angepasst oder neu erstellt werden
- Abfrageergebnisse können auf verschiedene Weise dargestellt, aber auch ausgedruckt und exportiert werden
- Erstellung und Planung von Aufgaben, die zu einem bestimmten Datum, einer bestimmten Zeit oder in regelmäßigen Intervallen ausgeführt werden mittels Scheduler-Verwaltung

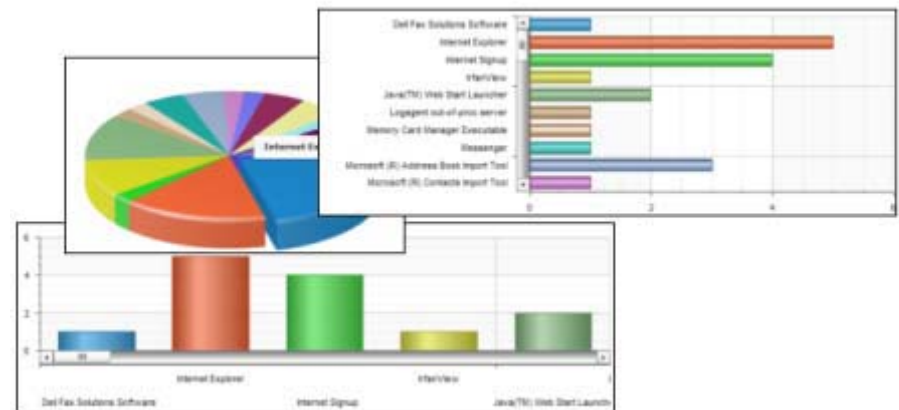

Die Highlights

Reflect Gateway

- Zentrale Datensammlung von PCs an verschiedenen Standorten
- Überregionale Berichte über sämtliches Inventar und damit standortübergreifender Überblick zu allen Hard- und Software-Komponenten oder Lizenzen

Active-Directory Integration

- Nahtlose Active-Directory Integration
- Ideale Anpassung an bestehende Infrastrukturen
- Verwaltung verschiedenster Objekte
- Kontrolle und Freigabe von Zugriffsrechten
- Änderungen in der Active-Directory Struktur werden automatisch in MasterSolution Reflect erfasst

MasterSolution Reflect

Systemvoraussetzungen

Server

Hardware: Intel Pentium 4 mit mind. 1 GB RAM

Freier Speicher: 120 MB

Betriebssystem: Windows 2000, XP oder 2003/2008 Server

Datenbanken: Microsoft MSDE, SQL Server 2000 oder höher, SQL Express

TCP/IP-Netzwerk

Server/Client Gateway

Freier Speicher: 2 MB

Betriebssystem: Windows 2000, XP, Vista oder 2003/2008 Server

TCP/IP-Netzwerk

MasterSolution Reflect

Systemvoraussetzungen

Konsole:

Freier Speicher: 80 MB

Betriebssystem: Windows 2000, XP, Vista, Windows 7 Beta, 2003/2008 Server

Internet Explorer 6 oder höher

TCP/IP-Netzwerk

Adobe Flash 10 oder höher

Windows Client:

Freier Speicher: 10 MB

Betriebssystem: Windows 98, ME, NT, 2000, XP, Vista, Windows 7 Beta, 2003/2008 Server

Internet Explorer 6 oder höher

TCP/IP-Netzwerk

Linux Client:

Freier Speicher: 10 MB

Unterstützte Distributionen: SuSE 9, Fedora Core 6, Redhat 9 oder Enterprise

Weitere Informationen

**MASTER[®]
SOLUTION**

s p r i n t t o s u c c e s s .

MasterSolution AG

Postplatz 12

08523 Plauen

per Telefon: 03741 - 42 31 3 - 0

per E-Mail: vertrieb@mastersolution.de

im Internet: www.mastersolution.de